

المؤشرات الأسبوعية
الأسبوع الممتد من 18 إلى 24 يونيو 2020

الأصول الاحتياطية

التطور بملايير الدراهم و بعدد أشهر الواردات من السلع والخدمات

Δ%				المبلغ الجاري في 20/06/19	الأصول الاحتياطية
20/06/12	20/05/31	19/12/31	19/06/21		
-0,4%	-0,4%	13,6%	22,1%	287,9	

بملايير الدراهم*				الأصول الاحتياطية	الأصول الاحتياطية ممثلة بعدد أشهر واردات السلع والخدمات
ابريل 2020	مارس 2020	فبراير 2020	ابريل 2019		
7 أشهر	5 أشهر و 24 يوما	5 أشهر و 15 يوما	5 أشهر و 5 أيام		

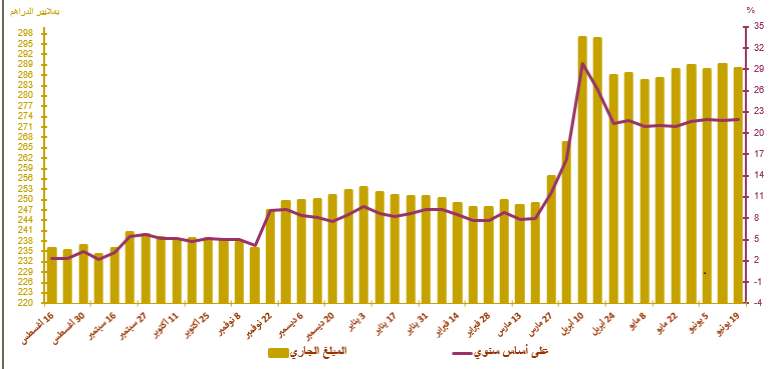

أسعار الصرف

20/06/24	20/06/23	20/06/22	20/06/19	20/06/18	20/06/17	
						السعر المرجعي
10,889	10,862	10,837	10,827	10,874	10,874	الأورو
9,630	9,623	9,669	9,666	9,670	9,669	الدولار الأمريكي
						عملية المزايدة
						طبيعة العملية
		-			-	العملة
		-			-	المبلغ*
		-			-	المتوسط السعر (\$/درهم)

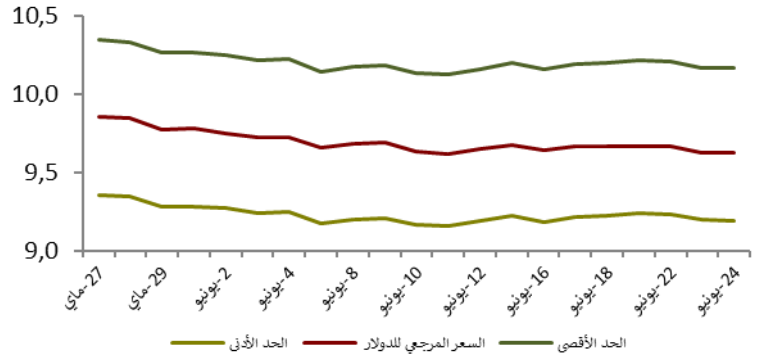

السوق القائمة ما بين البنوك

سعر الفائدة وحجم المبادلات

الأسبوع المنتهي في 20/06/18 و المنتهي في 20/06/24	الأسبوع المنتهي في 20/06/11 و المنتهي في 20/06/17	
1,50	1,99	سعر الفائدة ما بين البنوك
4 387,40	8 132,80	متوسط حجم المبادلات*

*بملايين الدراهم

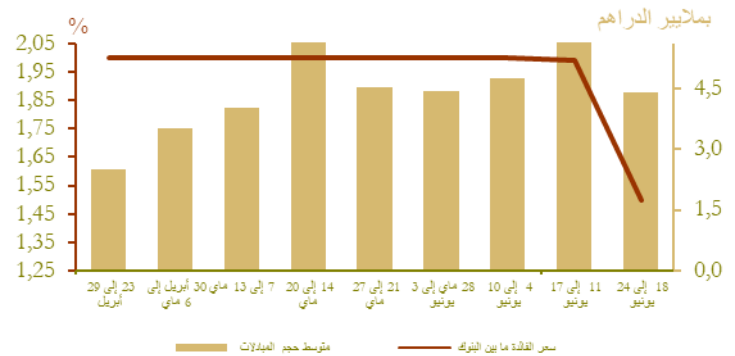

السوق النقدية

تدخلات بنك المغرب*

الأسبوع المبتدئ في 20/06/18 والمنتهى في 20/06/24 (*)	الأسبوع المبتدئ في 20/06/11 والمنتهى في 20/06/17 (*)	
108 305	101 278	تدخلات بنك المغرب
108 305	100 285	تسهيلات بمبادرة من بنك المغرب
41 150	33 000	- تسهيلات لمدة 7 أيام
16 653	12 094	اتفاقيات إعادة الشراء لمدة شهر واحد
2 960	2 820	- مبادلات الصرف
17 960	31 260	- اتفاقيات إعادة الشراء (3 أشهر)
15	15	البرنامج المندمج لدعم وتمويل المقاولات
29 567	21 096	قروض مضمونة -
-	993	تسهيلات بمبادرة من البنوك
-	993	- تسهيلات لمدة 24 ساعة
-	-	- تسهيلة الإيداع لمدة 24 ساعة

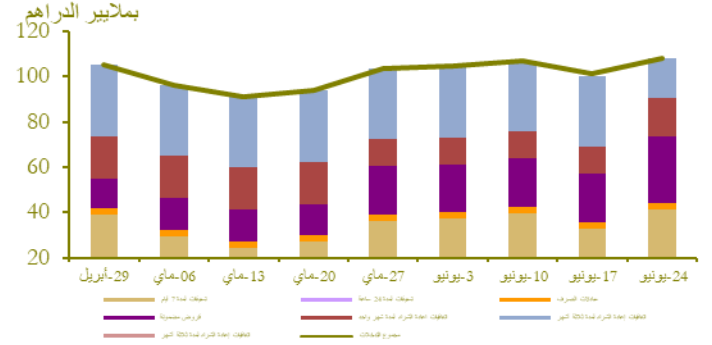

نتائج التسهيلات لمدة 7 أيام بناء على طلب العروض *20/06/24

المبلغ المكتتب	*بملايين الدراهم
38 230	

سوق الأذونات بالمزايدة

المبلغ الجاري لأذونات الخزينة

الأذونات بالمزايدة ليوم 20/06/23		التسديدات* من 20/06/25 إلى 20/07/01	الأجل
سعر الفائدة	الاكتتابات*		
1,44	300		13 أسبوعا
			26 أسبوعا
1,56	300		52 أسبوعا
1,75	2 400		سنتان
			5 سنوات
			10 سنوات
			15 سنة
			20 سنة
			30 سنة
	3 000		المجموع

* بملايين الدراهم

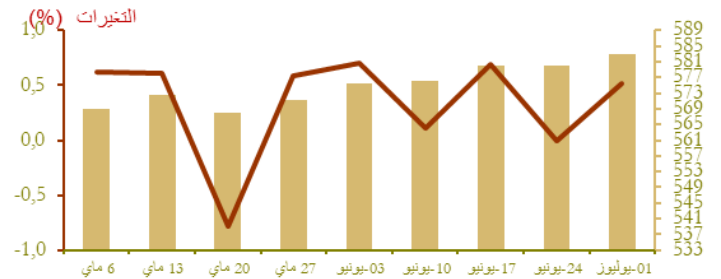

نتائج عمليات المزايدة

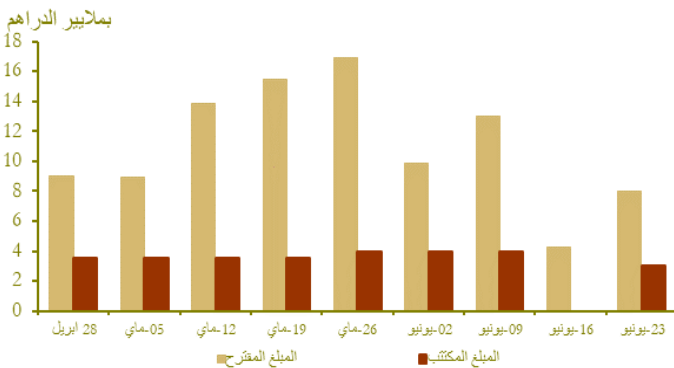

منحنى أسعار الفائدة في السوق الثانوية

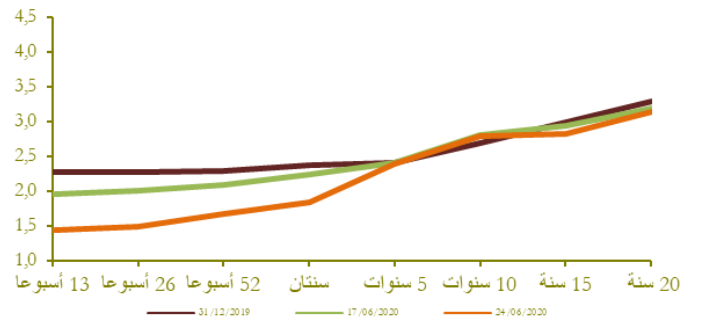

التضخم

تطور التضخم على أساس سنوي (%)

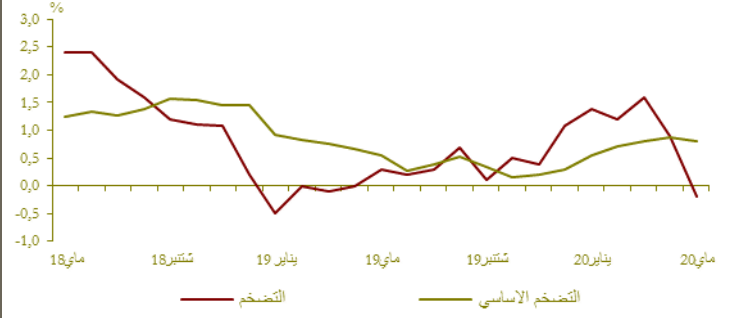

Δ (%)			
ماي 20 / ماي 19	ابريل 20 / ابريل 19	ماي 20 / ابريل 20	
-0,2	0,9	-0,2	مؤشر أسعار الاستهلاك*
0,8	0,9	0,0	مؤشر التضخم الأساسي**

المصدر: (*) المندوبية السامية للتخطيط.
(**) بنك المغرب

أسعار الفائدة

أسعار الفائدة الدائنة (%)

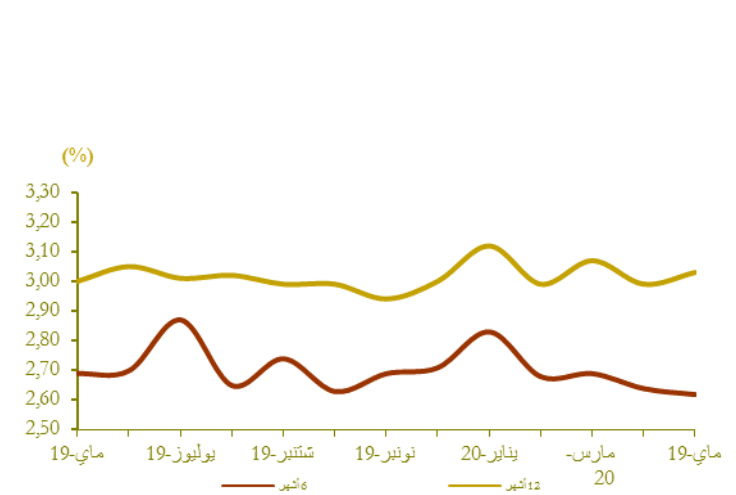

النصف الاول من 2020	النصف الثاني من 2019	النصف الاول من 2019	أسعار الفائدة الدائنة (%)
1,80	1,83	1,94	الحسابات على اللفاتر (سعر الفائدة الأدنى)
ماي 20	أبريل 20	مارس-20	أسعار الفائدة الدائنة (%)
2,62	2,64	2,69	ودائع ستة أشهر
3,03	2,99	3,06	ودائع اثنا عشر شهرا

فصل 20-1	فصل 19-4	فصل 19-3	أسعار الفائدة المدينة (%)
4,87	4,91	5,09	المجموع
5,64	5,55	5,69	قروض للأفراد
4,39	4,48	4,51	قروض الإسكان
6,75	6,66	6,72	قروض الاستهلاك
4,70	4,77	4,92	قروض الشركات
حسب الهدف الاقتصادي			
4,61	4,65	4,74	تسهيلات الخزينة
4,49	4,58	5,20	قروض التجهيز
6,15	6,12	6,07	قروض العقار
حسب حجم الشركة			
5,83	5,68	5,87	الشركات الصغيرة جدا والصغيرة والمتوسطة
4,42	4,47	4,50	الشركات كبيرة

المصدر: البيانات الواردة في البحث الفصلي الذي ينجزه بنك المغرب لدى النظام البنكي

مجمعات النقد والتوظيفات السائلة

تطور المجموع 3م

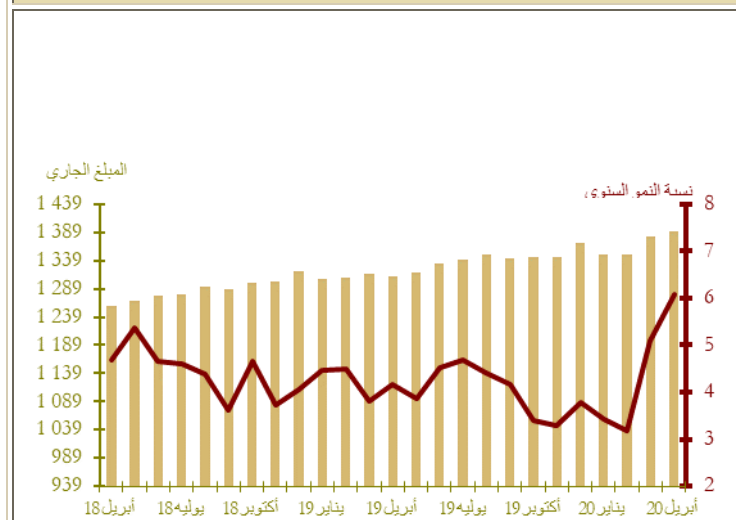

Δ (%)		المبلغ الجاري* في نهاية ابريل 2020	
أبريل 20 / أبريل 19	أبريل 20 / مارس 20	أبريل 2020	
17,5	4,5	278,5	العملة الائتمانية
7,2	-1,3	652,1	العملة الكتبية
10,1	0,4	930,5	1م
3,7	0,4	167,2	التوظيفات تحت الطلب (م-2م)
9,0	0,4	1 097,7	2م
-3,8	1,6	292,7	أصول نقدية أخرى (م-3م)
6,1	0,6	1 390,4	3م (الكتلة النقدية)
3,4	-1,1	738,1	مجموع التوظيفات السائلة
21,8	9,7	286,5	الأصول الاحتياطية
-14,2	-2,7	22,2	صافي الأصول الأجنبية لمؤسسات الإيداع الأخرى
8,7	1,5	216,4	الديون الصافية على الحكومة المركزية
6,9	0,5	1 098,4	القروض المقدمة للاقتصاد

*بملايير الدرهم

توزيع القرض البنكي حسب الغرض الاقتصادي

Δ (%)		المبلغ الجاري* في نهاية أبريل 2020	
أبريل 20 أبريل 19	أبريل 20 مارس 20		
14,2	3,5	201,2	تسهيلات الخزينة
2,0	-0,5	276,4	قروض العقار
1,5	-1,5	55,8	قروض الاستهلاك
7,4	-1,0	187,6	قروض التجهيز
7,6	-0,4	127,7	ديون مختلفة على الزبناء
7,2	1,5	73,0	ديون معلقة الأداء
6,7	0,4	921,7	القرض البنكي
7,1	0,7	802,4	القروض للقطاع الغير مالي

*بملايين الدراهم

تطور القرض البنكي حسب الغرض الاقتصادي (على أساس سنوي بالنسبة المئوية)

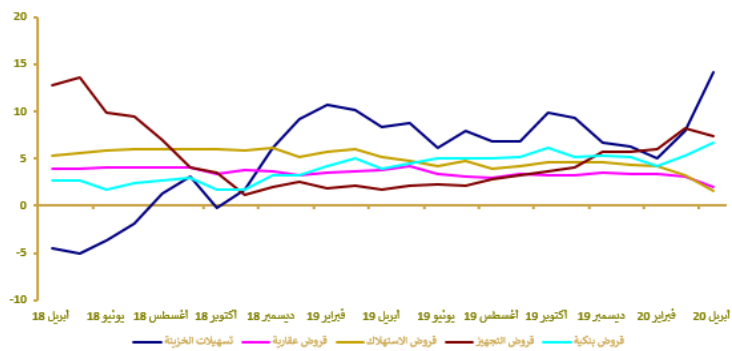

مؤشرات بورصة القيم

تطور مؤشر مازي وحجم التداولات

Δ (%)			الأسبوع المبتدئ في	
2020/06/24	2020/06/24	2020/06/24	2020/06/18	2020/06/11
2019/12/31	2020/05/22	2020/06/17	و المنتهي في	و المنتهي في
-15,44	6,19	-1,40	10 292,13	10 438,48
-	-	-	252,66	154,78
-15,36	5,80	-1,59	530 451,53	539 027,49

* بملايين الدراهم

المصدر: بورصة الدار البيضاء

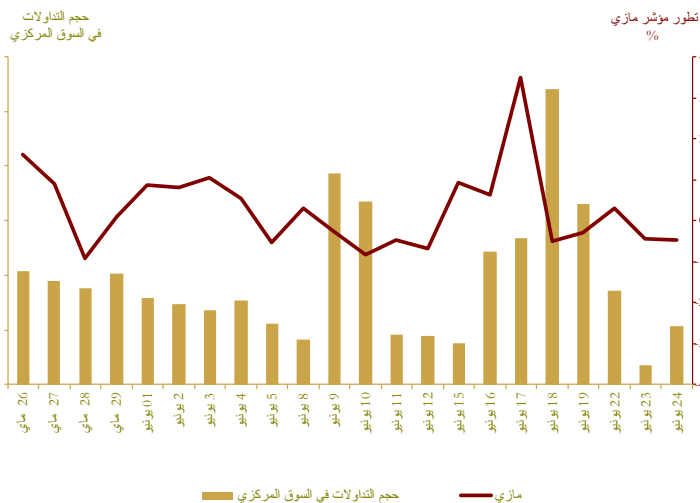

المالية العمومية

وضعية الخزينة*

Δ (%)	يناير 2020	يناير 2019	
-10,0	94 442	104 885	المداخيل العادية**
-10,0	88 844	98 758	منها الموارد الجبائية
4,0	138 497	133 180	النفقات الإجمالية
4,2	132 035	126 757	النفقات الإجمالية (دون احتساب المقاصة)
0,6	6 462	6 423	المقاصة
9,0	105 083	96 386	النفقات العادية (دون احتساب المقاصة)
10,8	55 783	50 366	الأجور
18,3	29 039	24 556	السلع والخدمات الأخرى
-1,3	10 668	10 810	فوائد الدين
-10,0	9 593	10 654	التحويلات للجماعات الترابية
	-17 103	2 076	الرصيد العادي
-11,3	26 953	30 371	نفقات الاستثمار
	18 516	8 794	رصيد الحسابات الخاصة للخزينة
	-25 540	-19 501	فائض (+) أو عجز (-) الميزانية
	-14 872	-8 690	الرصيد الأولي***
	433	-6 183	تغير النفقات قيد الأداء
	-25 107	-25 684	عجز أو فائض التمويل
	4 576	5 640	التمويل الخارجي
	20 531	20 044	التمويل الداخلي

* بملايين الدراهم

** مع احتساب الضريبة على القيمة المضافة للجماعات الترابية ودون احتساب موارد الخصوصية
*** يمثل رصيد الميزانية دون احتساب تكاليف فوائد الديون
المصدر: وزارة الاقتصاد والمالية.

تمويل الخزينة*

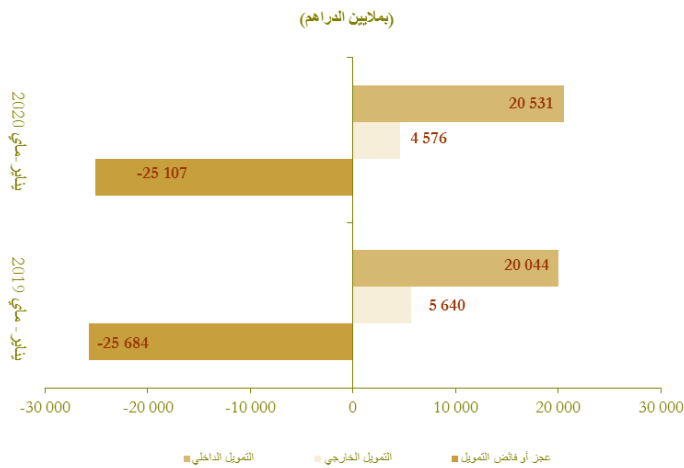

الحسابات الخارجية

Δ (%)	المبالغ (بملايين الدراهم)		
	يناير-ابريل 2020	يناير-ابريل 2019	
-19,7	81494,0	101494,0	الصادرات الإجمالية
-39,0	17227,0	28234,0	صادرات قطاع السيارات
0,2	15912,0	15878,0	صادرات الفوسفات ومشتقاته
-12,6	147 741,0	169033,0	الواردات الإجمالية
-21,8	20448,0	26163,0	واردات المواد الطاقية
-18,0	35683,0	43 509,0	مواد التجهيز
-14,9	31194,0	36638,0	السلع الاستهلاكية
-1,9	66247,0	67 539,0	العجز التجاري الإجمالي
	55,2	60,0	نسبة تغطية الصادرات للواردات (%)
-12,8	19978,0	22913,0	مداخيل الأسفار
-10,1	18492,0	20570,0	تحويلات المغاربة المقيمين بالخارج
-16,8	5315,0	6387,0	تدفقات الاستثمارات الأجنبية المباشرة الصافية

المصدر: مكتب الصرف.

تطور العجز التجاري (بملايير الدراهم)

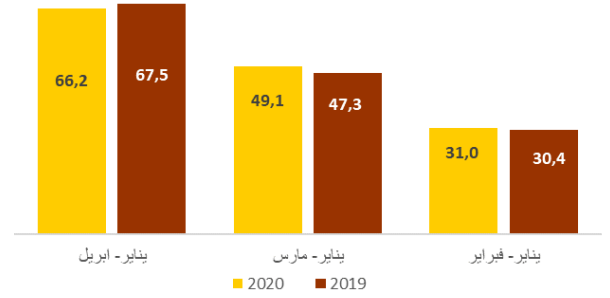

تطور مداخيل الأسفار و تحويلات المغاربة المقيمين بالخارج (بملايير الدراهم)

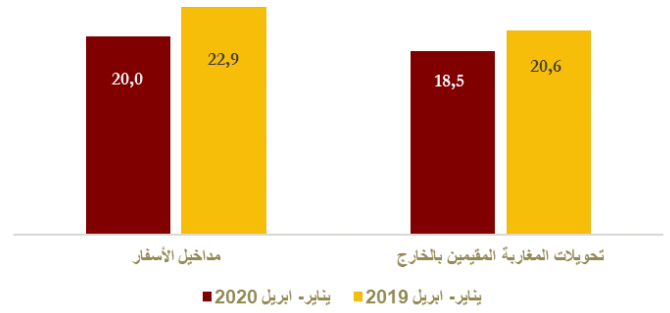

الحسابات الوطنية

تطور الناتج الداخلي الإجمالي على أساس سنوي

Δ (%)	بملايير الدراهم		
	19-4	18-4	
2,1	256,9	251,7	الناتج الداخلي الإجمالي بالأسعار الثابتة
-5,2	29,1	30,7	القيمة المضافة للقطاع الفلاحي
3,0	191,2	185,6	القيمة المضافة للقطاع غير الفلاحي
2,4	288,2	281,4	الناتج الداخلي الإجمالي بالأسعار الجارية

المصدر: المندوبية السامية للتخطيط.

